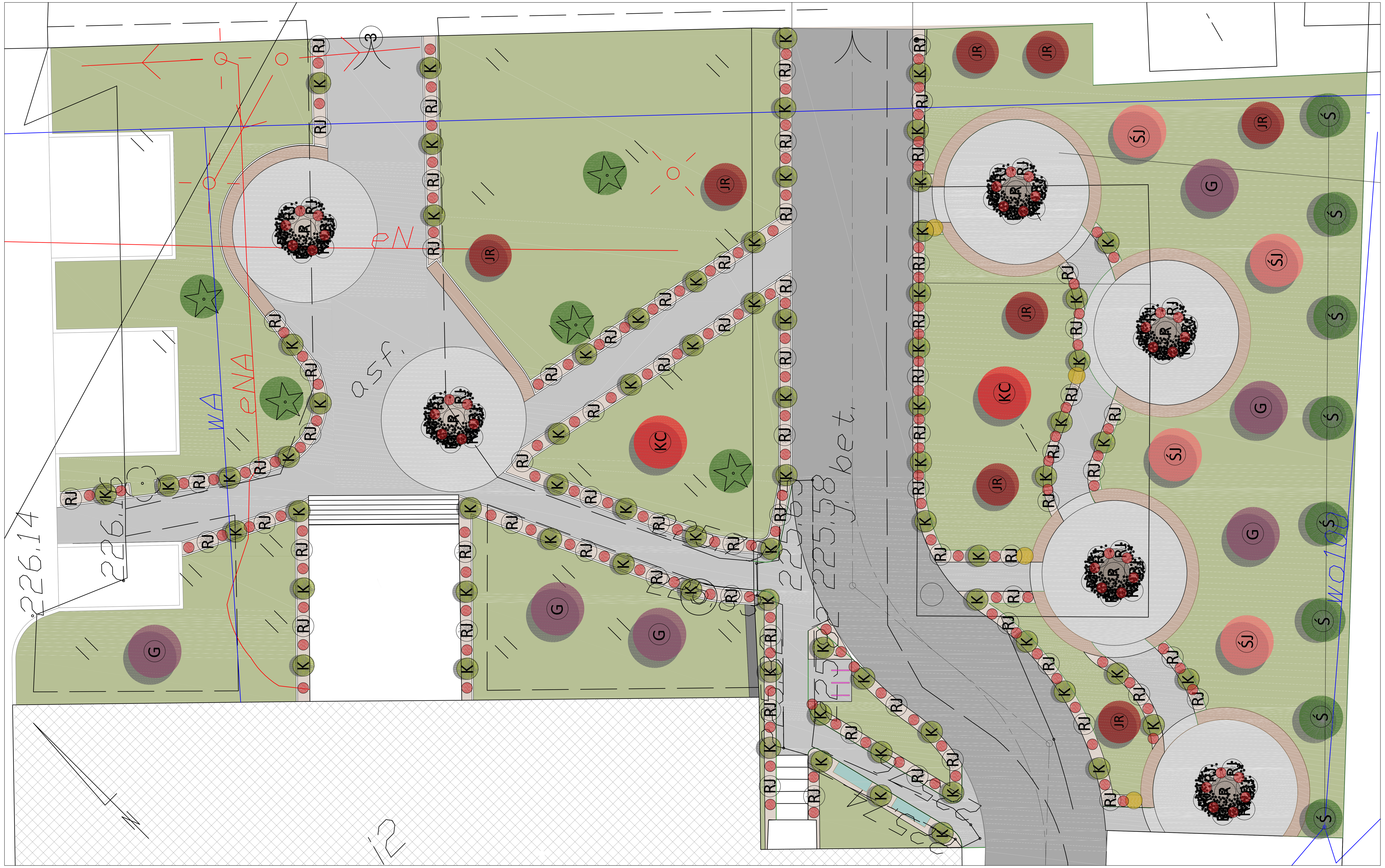

LEGENDA:

- Kostka - ciąg pieszo-jezdny grafit
- Kostka - chodniki Stalowy/grafit/tytan stalowy
- Kostka - place Jasna szarość/tytan biały/nerino
- Żwir
- Ławka betonowa z siedziskiem drewnianym
- Ławka parkowa
- Stojak na rowery
- Kosz na śmieci
- Trawnik
- Ś Świerk pospolity
- G Głóg dwuszyjkowy
- ŚJ Śliwa japońska
- KC Klon czerwony
- JR Jabłoń rajska (purpurowa)
- K Kosodrzewina
- R Rododendron
- RJ Rozplenica japońska
- Krwawnik pospolity

Usługi Projektowe i Nadzór w Budownictwie GRZEGORZ RUDZKI 97-330 Sulejów ul. Góra Strzelecka 18	
Nazwa inwestycji:	Zagospodarowanie terenu przy budynku Urzędu Gminy
Inwestor:	Gmina Grabica 97-306 Grabica 66
Adres inwestycji:	Działka nr ewid. 154 obręb 0009 gmina Grabica
Nazwa rysunku:	Plan zagospodarowania terenu z opisem zieleni
Projektował:	mgr inż. Grzegorz Rudzki NB.IV.7342/22/98
Skala: 1:100	Data: Grudzień 2020
Nr rys.: 02	