

MAPA DO CELÓW PROJEKTOWYCH

SKALA 1:500

złtwno: łódzkie powiat: piotrkowski

Układ współrzędnych prostokątnych państwa: 2000

Id zgłoszenia: GG.6642.1.1729.2017

Data: 27.06.2017

Mapę wykonał: mgr inż. Paweł Jambor

nr upr. zaw. 21535

ość: Wola Kamocka

UWAGI:

się istnienia w terenie i innych nie wykazanych na niniejszej mapie urządzeń podziemnych, które nie były zgłoszone do inwentaryzacji lub o których

rmacji w instytucjach branżowych.

ano z wyłączeniem treści § 79 ust. 5 i 6 Rozporządzenia Ministra Spraw Wewnętrznych i Administracji z dnia 9 listopada 2011 r. w sprawie

technicznych wykonawstwa geodezyjnych pomiarów sytuacyjnych i wysokościowych oraz opracowania i przekazywanie wyników tych pomiarów

tego zasobu geodezyjnego i kartograficznego (mapa nie może posłużyć do za projektowania budynku w odległości mniejszej lub równej 4 metry od

homocji)

się wiezistych w zakresie istnienia służebności gruntowych, mających znaczenie w procesie budowlanym.

- zakres opracowania.

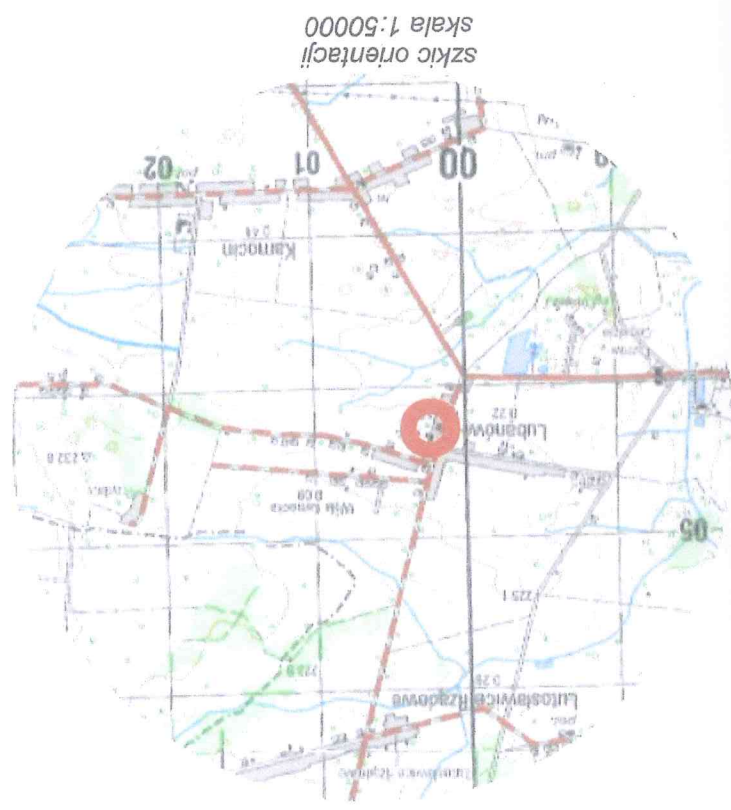

skic orientacji
skala 1:5000

GEODETA UPRAWNIONY
mgr inż. Paweł Jambor
nr upr. zaw. 21535
tel. 660 414 680

Widzieć się, że niniejszy dokument został opracowany
wyniki prac geodezyjnych i kartograficznych, których rezultaty
materiałowego zasobu geodezyjnego i kartograficznego
Starosta Powiatu Piotrkowskiego
Geodezyjnej i Kartograficznej
P. Nowe 2017, 2415
2017-09-20
Załącznik do decyzji nr 801/2017
z dnia 15.11.2017 r.

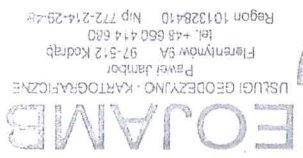

USŁUGI GEODEZYJNO-KARTOGRAFICZNE
Paweł Jambor
Flarzymów 5A 97-512 Kodrąb
tel. +48 660 414 680
Region 101328410 NIP 772-74-25-48

Treść niniejszej mapy jest tożsama
z treścią mapy zaawidencjonowanej
w Starostwie Powiatowym w Piotrkowie
Trybunalskim w Ośrodku Dokumentacji
Geodezyjnej i Kartograficznej
w dniu 20.09.2017 r.
pod nr P.1010.2017.2415
mgr inż. arch. Piotr Drewniak
ZA ZGODNOŚĆ Z ORYGINAŁEM
nr. 275/SWOK/2017

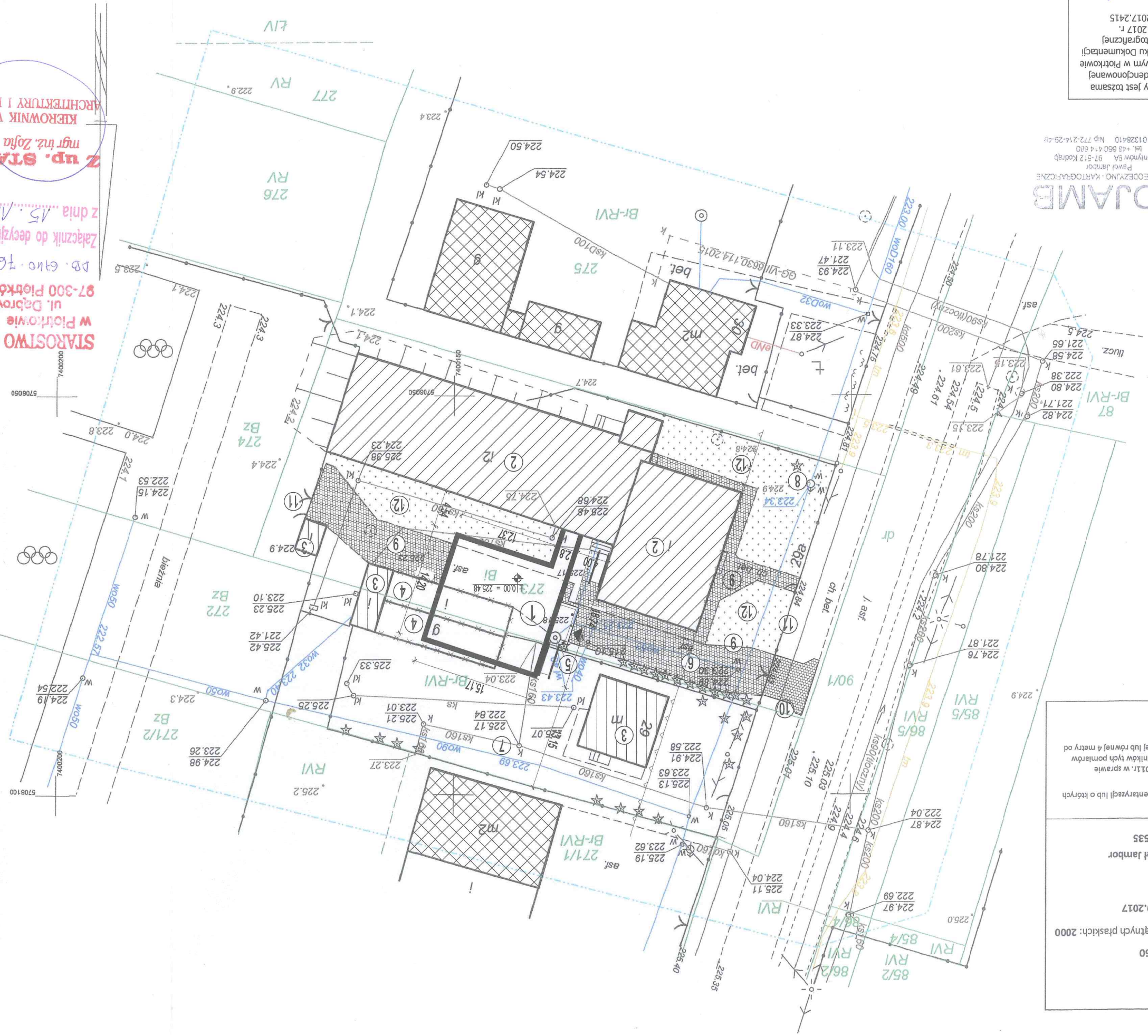

STAROSTWO POWIATOWE
w Piotrkowie Trybunalskim
ul. Dąbrowskiego 7
97-300 Piotrków Trybunalski
DB. Głno. 16.11.2017 r.
Załącznik do decyzji nr 801/2017
z dnia 15.11.2017 r.

Z up. STAROSTY
mgr inż. Zofia Librowska
KIEROWNIK WYDZIAŁU
ARCHITEKTURY I BUDOWNICTWA

1	PROJE
2	ISTNIE
3	ISTNIE
4	ISTNIE
5	ISTNIE
6	ISTNIE
7	ISTNIE
8	ISTNIE
9	ISTNIE
10	ISTNIE
11	ISTNIE
12	ISTNIE