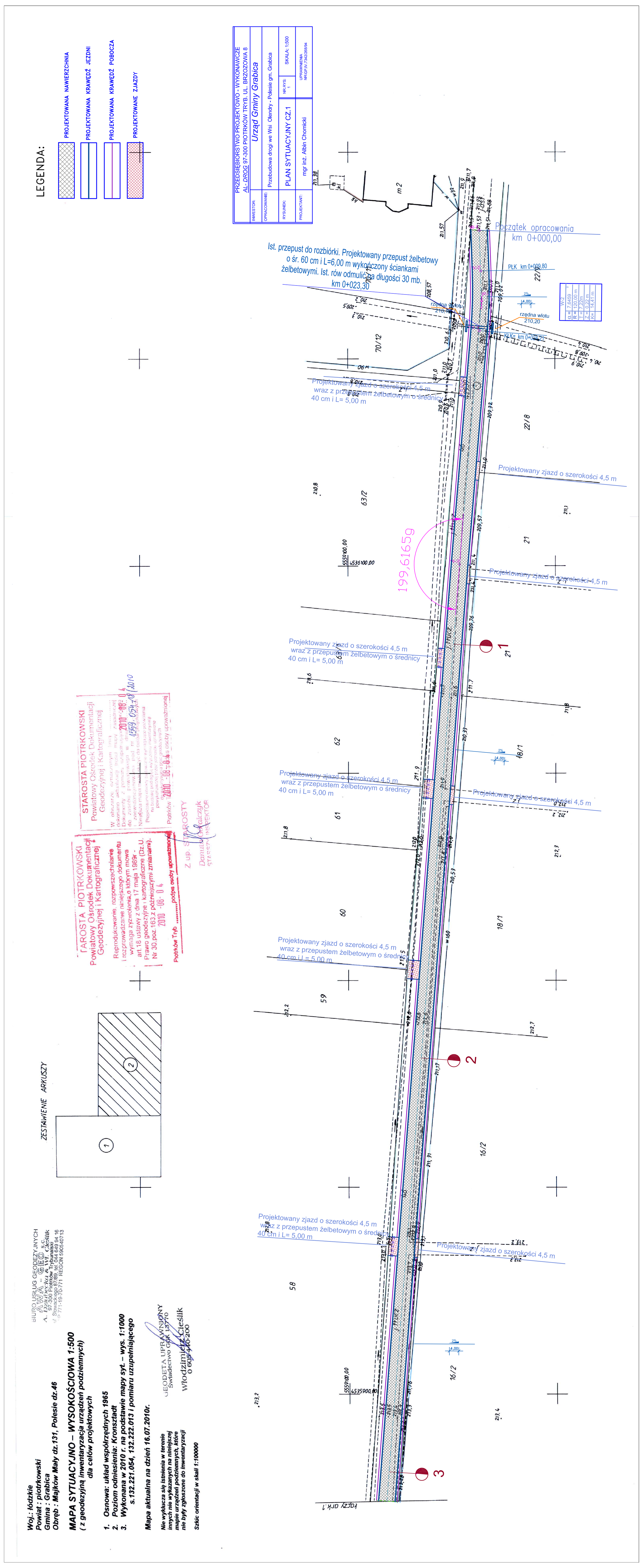

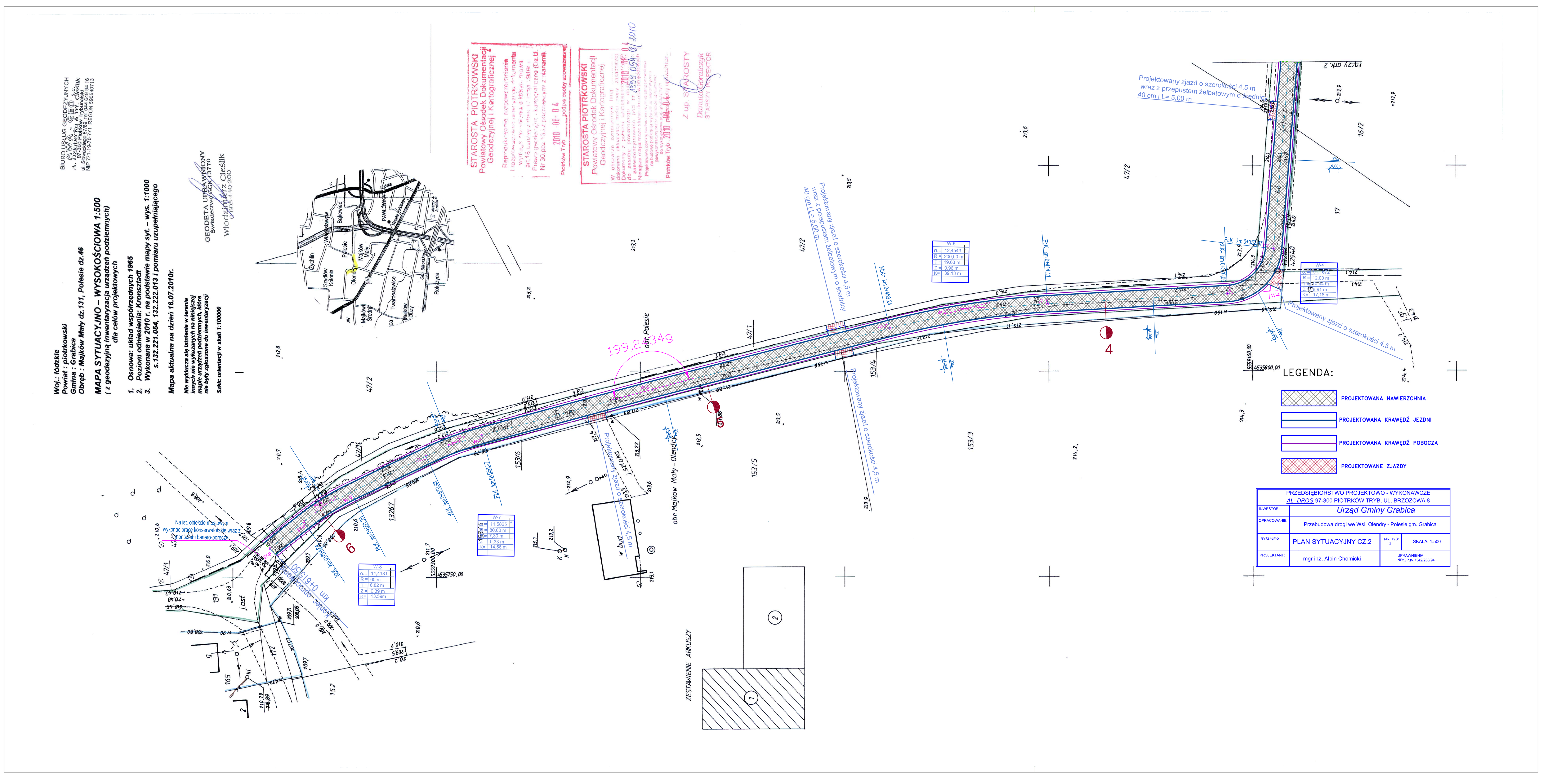

Projektowany zjazd o szerokości 4,5 m
LEGENDA:
PROJEKTOWANA NAWIERZCHNIA
PROJEKTOWANA KRAWĘDŹ JEZDNI
PROJEKTOWANA KRAWĘDŹ POBOCZA
PROJEKTOWANE ZJAZDY
PRZEDSIĘBIORSTWO PROJEKTOWO - WYKONAWCZE
AL- DROG 97-300 PIOTRKÓW TRYB. UL. BRZOZOWA 8
INWESTOR:
Urząd Gminy Grabica
OPRACOWANIE:
Przebudowa drogi we Wsi Olendry - Polesie gm. Grabica
RYSUNEK:
PLAN SYTUACYJNY CZ.2
NR.RYS: 2
SKALA: 1:500
PROJEKTANT:
mgr inż. Albin Chomicki
UPRAWNIENIA NR:GP.IV.7342/268/94